

Meu caro Pitê Quartu

Conforme desejo ali vou mais uma
vez para a Renovação. Quando
fizer meu livro. Querendo a si
vela estar pronta de qualquer. Cal-
culo que tivesse arranjado as suas
cousas acerca da revista ali com as
suas enumeradas. Dejo se obter de
Arany algumas indicações sobre o
teatro. Eu já telefonei mas não
de maneira de o apressar. É o dia
de deixar afeitar.

Com os 2 enumerados
af. obl. Roches Martin

There are 2 little fragments

... ..
... ..
... ..
... ..

... ..
... ..
... ..
... ..
... ..

... ..
... ..
... ..

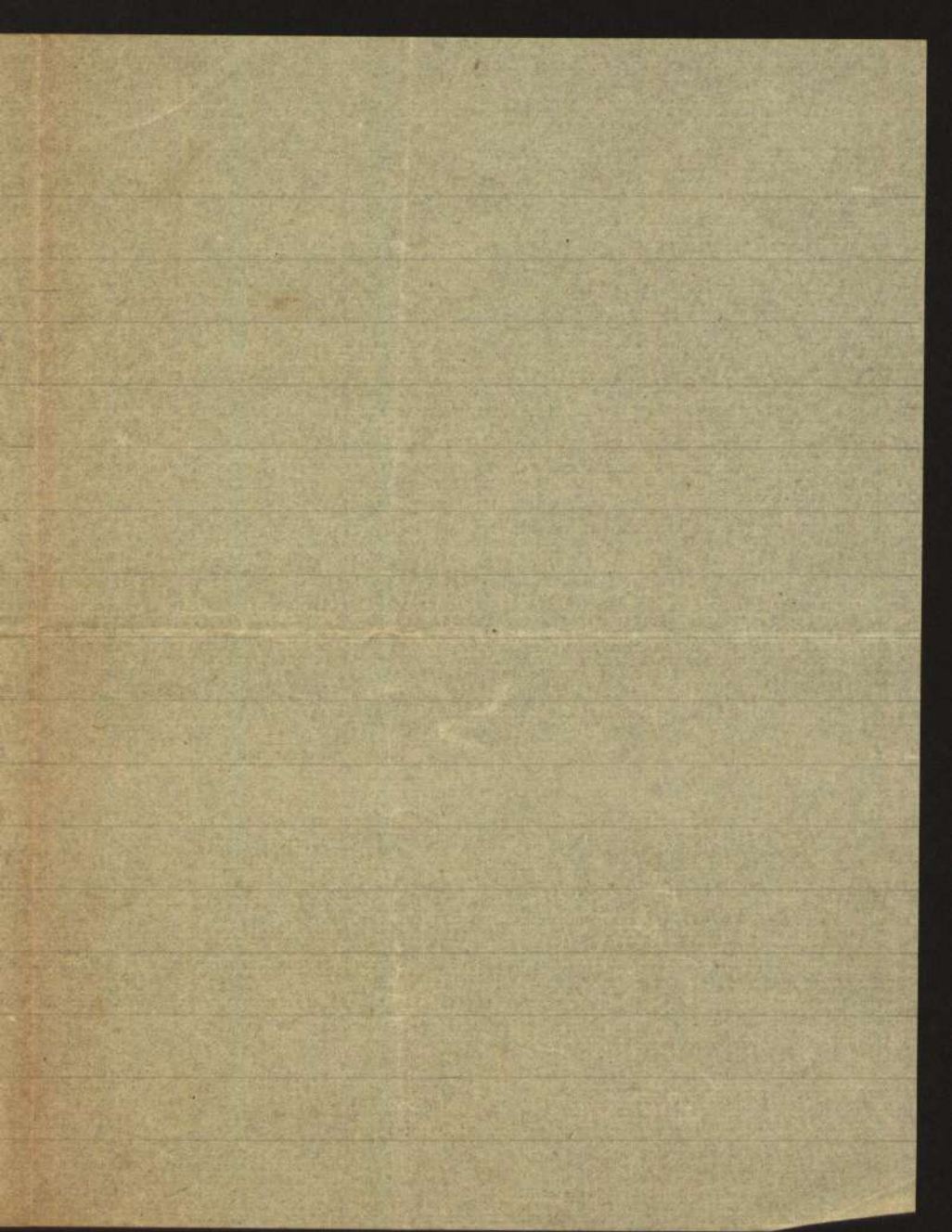

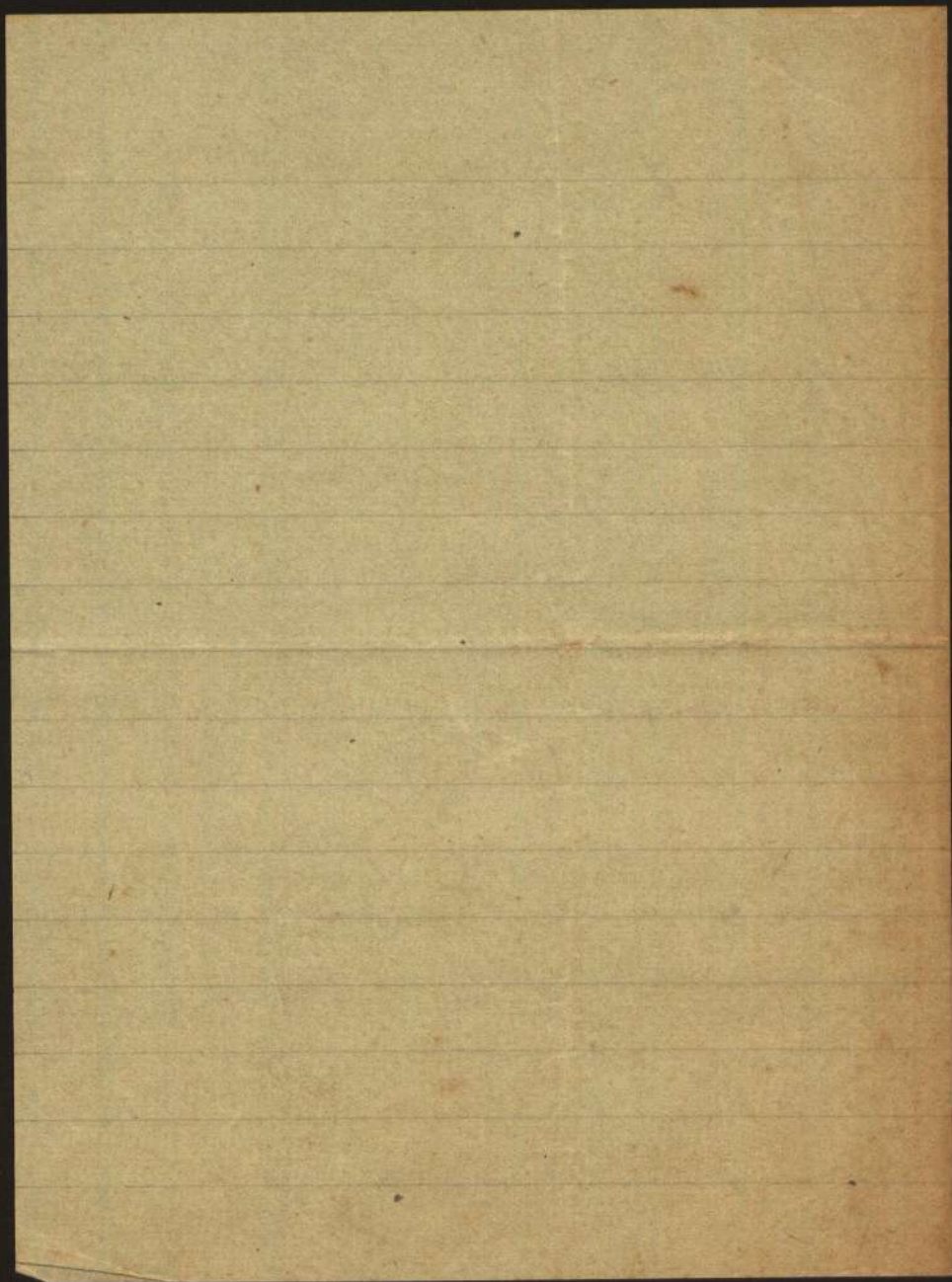

Meu caro Quartu

Vejá se me des alguma coisa a respeito da revista do teatro. Agora está um exemplo. Você publicou o artigo seu em vez as provas. Seu terá subido? Vou ver para não receber a revista. Veja lá não publique a revista seu em vez as 2^{as} provas. Seu amigo do seu amigo

Rocky Martins

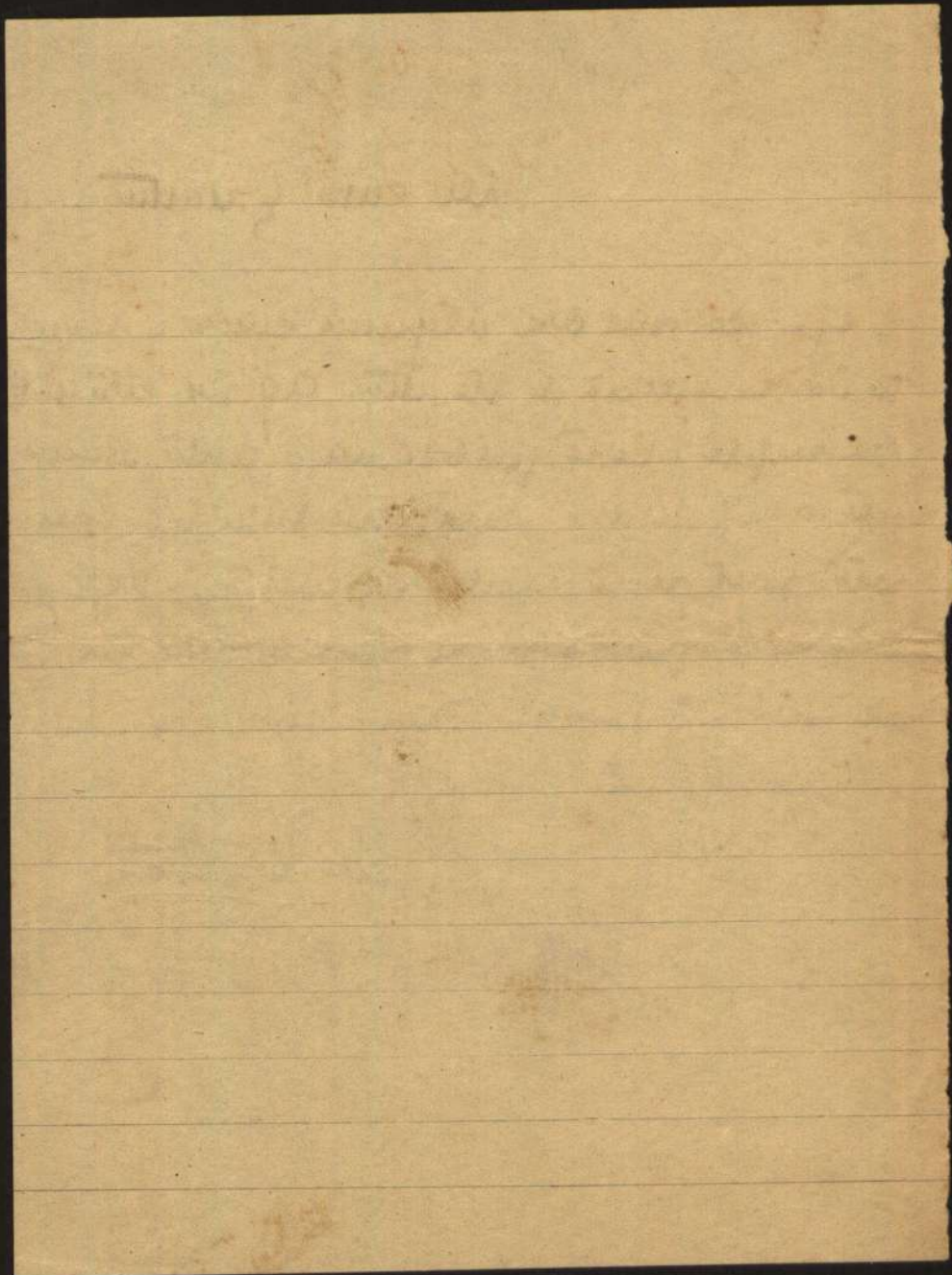



REVISTA PORTUGUÊSA

TEL. 2440 - C.

LISBOA

Lisboa, 11 de agosto de 1925

Meu caro Quartim

Já temos a planta. Conhecemos em
versos novamente e agitar em termos
do teatro do Povo todas as forças de
publicidade. Veja no mapa uma
reunião. Exame do Chitão e a
idade que venha. É urgente.
Acusa do novela aquela novela de
pagina e do artigo também.

Amigávelmente

Rocke Martins

Dirigir toda a correspondência á Rua do Alecrim, 65 — LISBOA



REVISTA PORTUGUESA

TEL. 140-0

LISBOA

de 102 de 1952

Dear Mr. ...

I am very pleased to hear from you and to learn that you are still in Lisbon. I hope you are well and happy. I am sure you will find the city very interesting and beautiful. I would like to see you again soon.

Yours sincerely,

Robert ...



Lisboa, de de 19.....

REVISTA PORTUGUÊSA

TEL. 2440 - C.
LISBOA

Meu caro camarada
e amigo

Veja essas provas. São muitas. Não
brunem nas betas. Quere lei
e não se pode, mas as letras estão
lá. Exatamente como o João
Semeador que ora a Virgem
clara e a Virgem Vermelha e as
confunde. Diga aos irmãos que
gostem tinta azul que me fizo
em nas tintas V. vê as provas.

Me abraça a avó?
Pedro
Rochas Martins

Dirigir toda a correspondência á Rua do Alecrim, 60 — LISBOA

Modelo 18 — 1-6-925



REVISTA PORTUGUESA

TEL. 2440-C

LISBOA

de 19

de

Lisboa

Querido Sr. Comendador

o seguinte

Depois de ter lido o seu trabalho, fiquei muito interessado e gostaria de saber se poderia ser publicado na revista. Se sim, gostaria de saber qual o valor da publicação e se poderia ser publicado em português.

Com os melhores cumprimentos,
O Sr. Comendador
Dr. João de Deus
Rua do Alentejo, 60 - Lisboa

Dr. João de Deus
Rua do Alentejo, 60 - Lisboa

Publicada com o consentimento da Direcção da Revista Portuguesa de Língua e Literatura

Modelo 101 - 1-2-35