



LUCILIA SIMÕES



61. LYON. Fourvières, rue des Tours de St. Jean.

Lyon, 15-8-910

CARTE POSTALE

Correspondance

Adresse de destination



Antonio

Espero ter a sua
mas tempo para
escrever, por isso
hoje venho apenas
pedir noticias d'ali
que ja me esta dando
cidade mas ao ter ainda
tido. Despedindo que esty
de saude, abraça e beij
por mim a Viramãe e
te recebe igualmente
buzo de tua mãe e unija
Lather

Monsieur
Antonio Pinto Guartim
Avenida D. Audin 26-27

Lisboa

(Portugal)

Wien - Universität



António

Seu passado melhor
e os ossos mais cobertos?
No dia que chegamos a
Paris encontramos o
Celia que nos veio fazer
perguntando se queriamos
alguma coisa para ali,
porque embarcava no
dia immediato. Saudades
de tua irmã muito
amigo

Vienna, 17-8-910

Letter written
at Santos
Abril 1891
António

Levar

António Pinto Guante
Avenida D. Amélia 26

Lissabon

(Portugal)

Berlin

Blick vom Rathausturm mit Königstraße.



Berlin, 29-8-910

Antonio

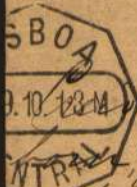

que ~~deves~~ estas
fadas, pois a Manuella
nada me diz do contrario,
mas pelo teu silencio,
rejo que os teu affogues
tem augmentado, pois
ainda nao avangaste
tempo para ao menos
acessar a recepcao dos
meus postaes. Beija-te
tinha e abraça



Serie 716, No. 63

Esther



Amor

Antonio Pinto Garatin

Lissabon

Morada D. Andria 46-2.9

(Portugal)



58 Exposition Universelle de Bruxelles 1910.
Palais de la Ville de Bruxelles.



Broadly, 12/5/910

Carte postale.

Postkaart.



Y'elicto. te
de ordenado e unido
dejo que sejam realicados
a tuas esperanças. Felizmente
gozo boa saúde e espero
que o mesmo te aconteça
Vamo a ver se amanha
falo com o Maria que contou
relações com o Tominho.
Saúdade e beijos de tua
mãe unido unido
Padeiros e um abraço de
amor

Mossieur
Antonio Pinto Guantini
Avenida D. Audia 16-2.º

Lisabon

Portugal

Letter

vossas que ainda não recebi desde que
Lime Street, Liverpool.

vos beijei! Saudades, muita saudade e
que vos desejo, pois neste momento e tudo
quanto posso desgarar de melhor. Muitas
saudações e mil
beijos de tua irmã
afetuosíssima amiga
Esther



Liverpool 23/3/11

BRITISH
MANUFACTURE

POST CARD
LIVERPOOL



This part may be used for Communication

The Address to be printed

31 3 11
LIVERPOOL
MAR 23 11

LIVERPOOL
MAR 23 11

Querido Sr. D. Juan
de Dios, poderi ser
las experiencias de un
Sr. D. Juan de Dios
que la noticia es?
La primera vez
que todas las noticias
con las noticias con
aunque se esperen noticias

28
Lisboa
Portugal

Seu com a Desvixões recebe muito mais de
sua vida sempre muito amiga
Lisboa



LISBOA—(Portugal)—Descarga do peixe

1225

Subal, 9-6-913

UNION POST

SI

CARTE POST

STA

Espaço reservado à correspondência



Antônio

Mattias & Silva, Praça de Camões, 35 - Lisboa

Para

Como se na 4ª feira
poderei ir a Lisboa
ver a Desobrida, pois
le farei um por telefone
ao Vianna, ou por
escrito que mande
noticias. A morada é
a mesma que a tua
e um pequeno
cinza. Deixando o prompt
estabelecimento da direita
rec. e a breves por min

Antônio Pinto Guechui

N. Chodor Salgado 17-a

Lisboa

A nossa Aquideacinha como passava na vizinhança
Lisboa - Portugal Rua da Betesga e mercado da praça da Figueira
de grande passamos bem muito de entusiasmo
um pouco em que alguns se referem
a' lha pessoa. Logo quando se referem
for grande entusiasmo e logo certinho
que um pequeno na cidade
a' lha com um tipo de pura
santidade. Ah, os a' lha



Setúbal, 30-8-913

UNION POSTALE UNIVERSELLE

PORTUGAL

BILHETE POSTAL

Correspondência

Mais queidos nunca
tão e a primeira vez que
peço na penina para
vos escrever mas sem
forças para o conse-
guir. Já vos escrevi
no papel mas como
não se dá muita
coisa, não quero com-
men de um modo per-
bar a vossa franqueidade
de naturalidade, pois
reestabelece a vossa
te para lembrar vos o meu
pedido de que harem fran-
cial vossa logo que ali chegar

Marques Silva, Praça Luiz de Camões, 35 - Lisboa



End

Para

Vinho Guaratin

Senador Dantas 42

Rio de Janeiro
(Brasil)

Copie d'un prospectus pour la vente de palmiers
 introduits de l'Inde, par le Dr. Schimper, directeur
 du Jardin Botanique de Lisbonne, par lequel
 les palmiers de l'Inde sont recommandés
 pour la culture en Portugal, et en particulier
 pour la culture dans les jardins et les
 "quintas".

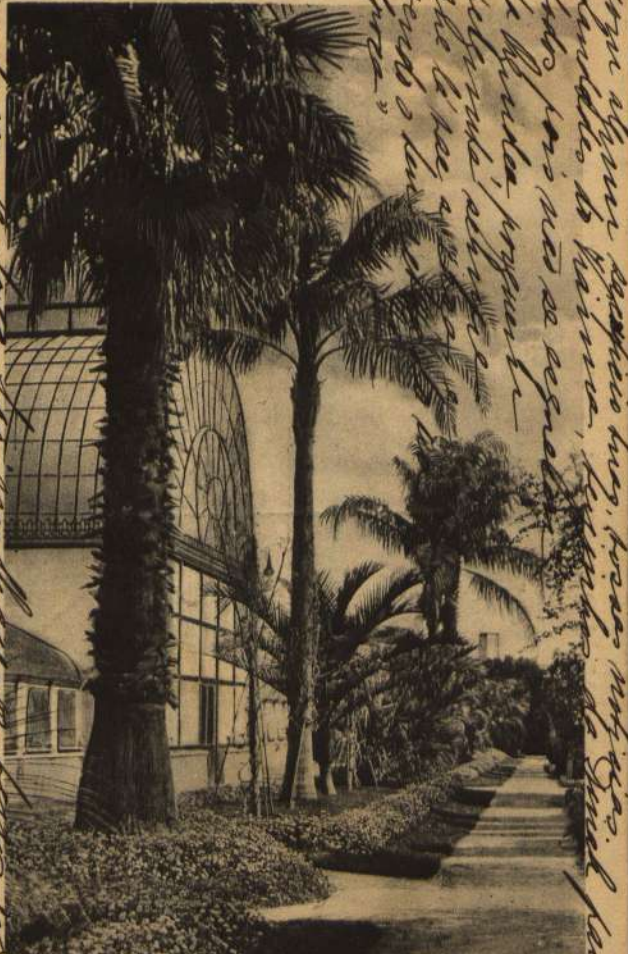

Copie d'un prospectus de la vente de palmiers de l'Inde
 introduits de l'Inde, par le Dr. Schimper, directeur
 du Jardin Botanique de Lisbonne, par lequel
 les palmiers de l'Inde sont recommandés
 pour la culture en Portugal, et en particulier
 pour la culture dans les jardins et les
 "quintas".

LISBOA (Portugal) - Ein Trecher - Im J. Bot. Garten 21

Schimper

Setúbal, 29.9.43

UNION POSTALE UNIVERSELLE

PORTUGAL

CARTE POSTALE. BILHETE POSTAL

Espaço reservado à correspondência

Espaço reservado à direcção

Vinda nas confirmadas
com esta separação, para
não me resta nem ab
menos uma esperança
de qualquer dda em que
nos tornemos a abraçar
mas um abraço mais
satisfeito em saber que não
podemos ter melhor recepção
envio-te estesinhos cheios
de candade, pedindo para
que recolhas o meu
pedido, mandando-nos
sempre que possas mesmo

* Martim & Silva, Praça Luiz de Camões, Lisboa

Vinho Guarani
Senador Dantas 43
Rio de Janeiro
(Brasil)

Tambem facil arranjá agora tempo para a
fazer ali pae este para não dechordar a recorda.
Muitos beijos da Dinah para os seus, no que a
acompanha com saudades a
vime enternecida
Letha



LISBOA. — (Portugal). Campolide. — Collegio Maria Santissima Immaculada

1648

Lisboa, 14 de Maio de 1878

UNION POSTALE UNIVERSELLE

PORTUGAL

CARTE POSTALE, BILHETE POSTAL

Espaço reservado á correspondência

Espaço reservado á



Querida Sediunda
Foi com a maxima satisfacao que recebi o teu postal e tornei conhecimento do seu contendo. Felicito a Agueda pelo romagem do dos seus novos dentes e doos que mais a vão auxiliar na boa mastigação. Já come arroz com caldrinho de feijão! Como eu desejo receber cartas mas não que sendo

Martins & Silva, Praça Luiz de Camões, 35—Lisboa

Para.....

Sediunda Vieira Guartier
Rua Senador Dantas 42
Rio de Janeiro
(Brazil)

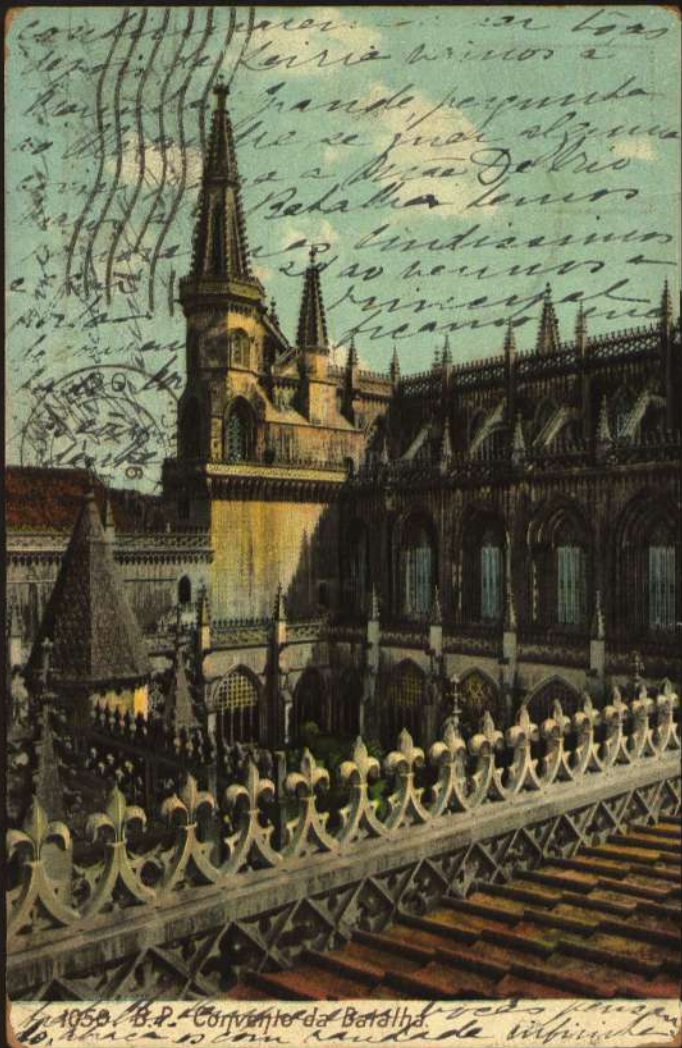

Batalha, 30-11-18 UNION POSTALE UNIVERSELLE
PORTUGAL

Carte Postale. Bilhete Postal

Espaço reservado à correspondência

Espaço reservado



Antonica
Resolviemos vir firmar
na Batalha de onde
felizmente chegamos muito
bem sempre por bebem
nos estadas e almos
nos firmamos
Primo principalmente
é esplendido e a ma
ma d'ij que sendo todos
com este uso se virá
para se andar sempre
e para todos estadas

Pinto Guarini
lras Levador Dantas

42

Rio de Janeiro
(Brasil)

Guilhemina Tusch



(PORTUGAL)

Arrabalde de Rio Maior — Desfiladeiro das Bocas

Rio de Janeiro 30/11/913

CARTE POSTA

BILHETE POSTAL

Autonias



CORRESPONDENCIA

ENDEREO

Contamos ir juntos
 às Caldas, para ali chegar
 nos a tempo de jantar,
 ficamos inesperadamente
 para a Rio de Janeiro
 para evitar nos ter
 de ficar no meio da
 estrada, que pelo seu
 pessimo estado nos
 permitiria que, autonomo
 vel seguinte.

Editor — JOÃO DA MATA — RIO MAIOR

Prof.
 de by.
 Autonias Pires Guartim
 de by Guartim, Guama-
 ras 16°
 R. General Camara 87

Rio de Janeiro
 Brasil

De todos os outros para
 ti, desmente e orgão de
 Maria d'Agonia

Com um abraço da avia - le unidas sandades
assim como a Dinde. sempre porcaudo em voes
com sandade e acuidade profundamente ^{para} poderem
comiser este ^{afreito} bello e averduoso paesio abraço os fortemente
e com unidos sequeiros para a Capidel.
Sou a unia sempre forte e unida
Alhe



RÍO MAIOR

Arrabalde—Um trecho da serra

(PORTUGAL)

UNION POSTALE UNIVERSELLE

Rio Major, 30-11-913

PORTUGAL

BILHETE POSTAL - CARTE POSTALE - POSTKARTE - PO

Cartões



Já umas duas semanas
 tenho estado uns dias muito
 considerando, e vou a passear
 por isso sempre tenho de
 setulal com a Franca e
 14 horas de manhã para Lisboa
 e dali as 2 1/2 com o trem de
 Caldas mas devido ao pequeno
 estado das estradas brancas
 não a falta de trabalho
 pois em duas experiências
 seguis, de vir tomar a
 maior seguida agora para Lisboa
 Franca está estorvada e pede-me
 para se dizer que não escrevo porque
 devido a Franca eu não posso
 onde almoçamos também

Sara

Antoquinha

Rua Senado Santos 42

Rio de Janeiro

editado por J. M. D. R.

se relembrar. De quem não se que não ha memoria
de relembrar. De quem não se que não ha memoria
N. 817 - FIGUEIRA DA FOZ - Ponte sobre o rio Mondego
tem tempo para mais. He abraço por
vossa a Teolinda tia Teodinda e Vós
beijos aos pequenos especialmente a minha
Obrigadissima que com. em vós porque
Galasso com saudade minha he sempre
e beijo com muito carinho
sua mãe
L. B. B.



UNION POSTALE UNIVERSE

BILHETE POSTAL

Ligeira, 1-12-113



Correspondencia

Direcção

*Hontem da Batalha seguimos
 para Marinha Grande de ma-
 rando nos muitos porcos tempo
 em casa de D. Luísa pois
 hirtanga de vir dormir aqui
 onde chegamos as 8 1/2 da noite
 aqui devemos ir para Lisboa
 mas ainda mais curra
 vamos tenta passar pelo
 Caldes vamos a ver se
 conseguimos. Ohi gan-
 temo ainda com novidade
 algumas chedas eres me
 ney as meus met cama*

Rio de Janeiro
L. Senador Dantas
Rio de Janeiro

minha correspondencia e a devesse por isso
 meo simpatia e com meu modelo a Lei (tudo
 isto que meo) ja nao me escrevesse que a deves
 de ser comissaria. Saude para todos e o que
 desejo e para deves de escrever, pois as



menos. **L. 1510** (Portugal). Avenida Antonio Augusto d'Aguiar 1590
 Botica. He o meu primeiro e grande e com a
 Botica recte verdade e um bom trabalho de meo

Setúbal 16 - 213
UNION POSTALE UNIVERSE
PORTUGAL

CARTE POSTALE. BILHETE POSTAL

Espaço reservado à correspondência

Espaço re



Admirável
Oti boy estou esperando
a cartinha que no seu
postal de 8 me prometeu. Pare
se escrever na semana
seguinte. Não se deses admi-
rar de minha ausência
de, pois não em desejo de
saber como se des com o seu
novo modo de vida e como
seem fessado em Jacuiz
quã. Au carta quea deolinda
escreveram a mamãe da. He
a direcção de la mas a mamãe,
que têm passaz corrigida.
Juro do D. mich e de deora se
alguns dias, já não se lembra
nem e em não desejo que a

*Linha de amostra 35 - Lisboa
*Marinha e Silva Praça

Pare
Visto Guastin
Pra Senador Santos 43
Rio de Janeiro
Brasil

LISBOA - (Portugal)

Monumento a
Affonso d'Albuquerque 677



*77 cm
co
charpe
front*

*mil pendures a
uma p...
de...*

Schubel, 20/1/1871

UNION POSTALE UNIVERSELLE

PORTUGAL

BILHETE POSTAL

Correspondência
Quaquerda Vila Nova



Qu' passeio alogie
o dia de hoje e o que
vimos e vimos por
que nas terras
ocasiões de darem por
qual empregado
os seus 27 Com.
Francis e Dinah
abraço. te e desejo.

Martins & Silva, Praça Luiz de Camões 33 - Lisboa

115
Outubro
Pinto Martins
Rua Senador Dantas
42
Lis de Janeiro
Brazil

de suma só des dezer. le algumas criss do
que por ca se passa

Dejando for sendo para
lidos e comendo, nie a



guem por *presença* e *temp*
LISBOA - (Portugal) - Refetorio da Casa Pia
por *ruin* a *Abundância*, *Deolinda* e *bu*

124

relato. o *sumario* de *lycun*
com *condicoes* de *lycun*

Santal, 19-3-914

UNION POSTALE UNIVERSELLE
PORTUGAL

CARTE POSTALE. BILHETE POSTAL

Espaço reservado à correspondência

Espaço reservado à dir.



Desejo com seu
poder duas cartas
meinhas a que ale-
top ainda não
resposta. Porque não
me escreves, ainda
estavas a pensar na
resposta que me hoo-
lar! Como sou pouco
amigo de escrever e
muito mais quando
me accusam a recepção
dos meus artigos,
espero a tua resposta para

* Martins & Silva, Praça Luiz de Camões, 35 - Lisboa *

Para

Luís Gualter

Alameda Santos

2
Rio de Janeiro
Brazil

preza as vossas noticias.
Com muitos beijos para a D. Grande,
abraça-os com muito carinho a
vossas vinda em
Lisboa



PORTUGAL

— Pentóbe —

— Pablico —

— 02 —

— Pente do Passeio — José de Silva Dias — Cãldas da Rainha — Tip. Ca. Tense —

BILHETE POSTAL

CARTE POSTALE

Espaço reservado á correspondencia

Espaço reservado á direcção



Peniche, 14-1-1914

Depois do que mandei
 manda dizer aoluta
 que nada mais tenho
 acrescentar do
 que um abraço cheio
 de saudades e muito
 amor da Dinah.

Deve responder ao
 postal que Antonio me
 enviou e que eu muito
 agradeço pois sempre me dao Brazil.

Antonio Pinto G. Garbim
 Club Athletico # 29

Rio de Janeiro



BILHETE POSTAL

CARTE POSTALE



Peniche

14/9/14

Espaço reservado á correspondencia

Espaço reservado á direcção



Carissimos Antunes

La bella comprachén de

Mouriqueibus, a quem Antunes. Sent. Quentin

viamos visitar nos

Balos, d'agora li sou

R. e Club Athletico

29

João e Custas

Rio de Janeiro
Brasil

Line missa univita anuys

Cathex

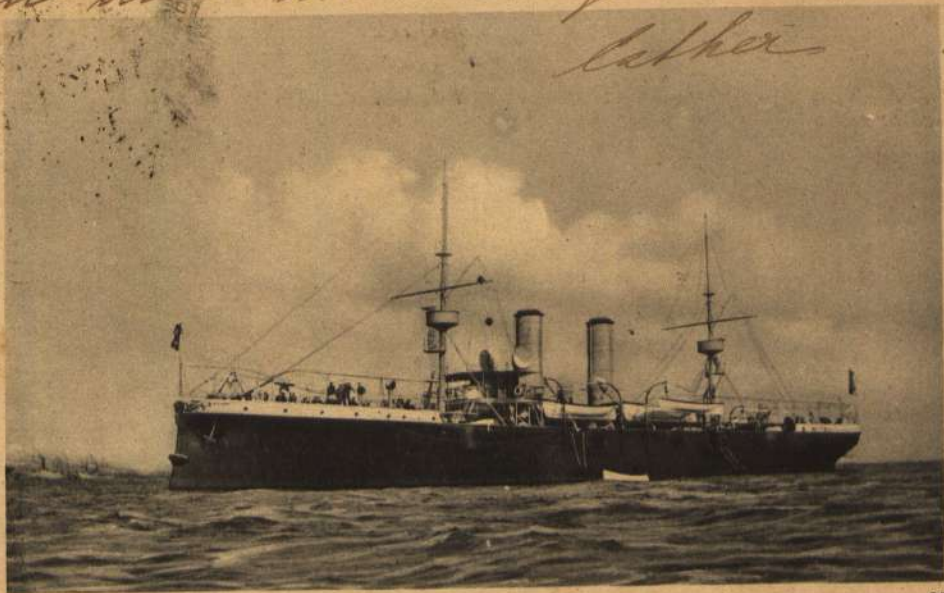

PORTUGAL. — Cruzador «Adamastor»

Schubal, 18-XT-914

UNION POSTALE UNIVERSELLE

CARTE POSTALE BILHETE POSTAL

Espaço reservado à correspondência

Espaço reservado à direção

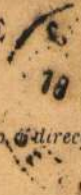

Recebe tua carta
de Hon. 12 pp. não se a
certo porque mandei por
Manita ler. Com
amanta a S. e
passar alguns dias.
de lá responderei.
Este com
para todos
uhos para
O li abraça-te com amade

Martins & Silva, Praça Luiz de Camões, 36 - Lisboa

Antônio P. Guartim
Rua Club Atlético, 29
Rio de Janeiro
Brazil

Esquidea, sendades a
tu recete con santo
so abraço de
sua irmã
Cather



Com tremão do Parque — Caldas da Rainha — PORTUGAL
Banco da Tip. A. Mendes — José da Silva Dias — Caldas da Rainha

Caldas da Rainha
12-9-916
BILHETE POSTAL
CARTE POSTALE

Espaço reservado á correspondencia

Espaço reservado á direcção



Antonicos
Seu cheque do
passado! Disertiste
pequitos!
Perem e manda
noticias da Grudea.
A direcção e N. 14 de
Paris 12-9-10
Beijos nossos para a

Luiz
Visto Grestin
Caldas da Rainha de
France 11-8-20
Lisboa

zinhos, e eles brincando com a areia
almocamos todos rascoavelmente
comendo a Quindica duas latelas
espigas com leite e tirouge dois ovos
chelados, e uma puaça.



Arranhei carne a S. Martinho.
Abraça por mim a Desolinda e dos pequenos,
recebam muitos beijinhos. Saudades de
muitos beijinhos para
a mãe e os filhos.



Dezempite

Peniche e rua do calçadão - Peniche
PORTUGAL
Edição da Tip. Caldenense, José da Silva das Caldas da Rainha

BILHETE POSTAL

CARTE POSTALE

Para Portugal e Hespanha
sêlo de 1 cent.
—
Para o estrang.
sêlo de 2 cent.

Espaço reservado à correspondencia

Antonio

Quando está bem
quinto contente.
Depois que viemos
da praia onde passamos
esta manhã,
encontrada por os pais
ou mesmo no mesmo
lozar onde está esse rep.

Espaço reservado à direcção

Com
seu

Antonio Luis Guartin
Dr. Amante Reis F. do

Leisboa



S. Martinho,
24-X-916



Cartão de
avisos para
os
familiares da
casa

Amo
de 1916

Antonio Luis Guartim

Lisboa

Dr. Mirante N.º 76-2

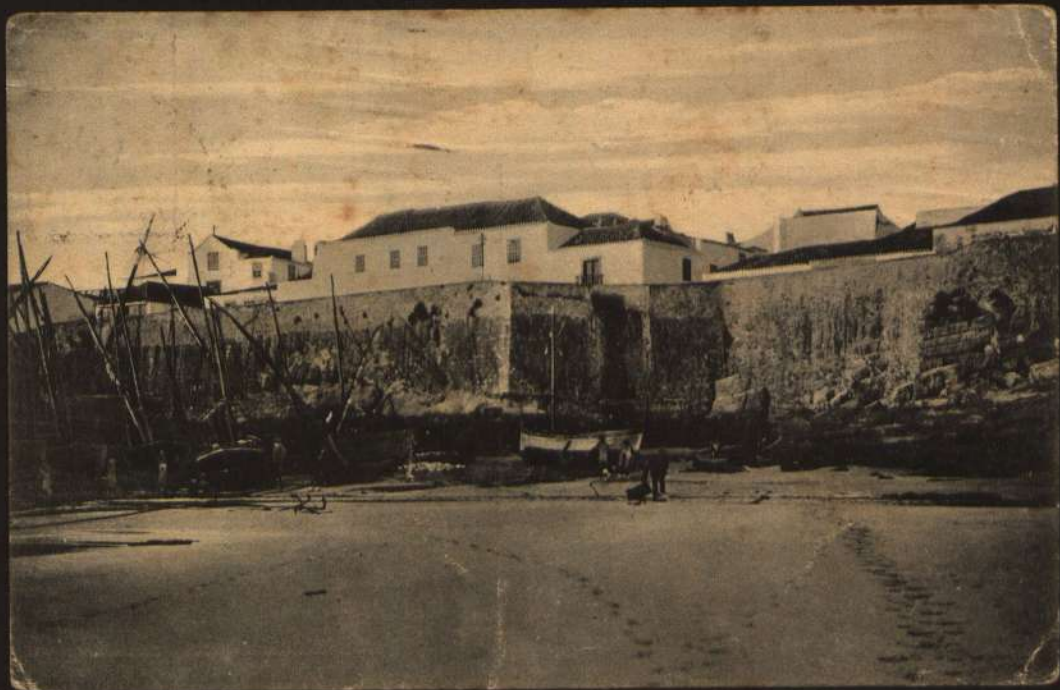

108 — Um trecho da doca e ancoradouro — Peniche — PORTUGAL
Edição do Tip. Caldeira — José da Silva Dias — Caldas da Rainha

BILHETE POSTAL

CARTE POSTALE

Espaço reservado á correspondencia

Espaço reservado á direcção



Peniche
11.12.47
CENTRO
Com a solista
peniche com
mudanças e feijão
para apanhar e
Helio de ha sim
muito amigo
Liber

ENIGH
Com
Rubens
M. Muriante
Lisboa

isto fize para logo em ancha
porque sabias agora para a Nazareth
Com legiões da Pyriidea e Suisi
para todos pecele com Deolinda da
grande abaco de hu imã p'ra
Cathet



S. Martinho
14.5.91

15.5.1 + 8M



Provincia
Estado aqui de
elmoval, queda o meu
conturbissima
por ter andado muito grande
na praia de salte
e com Dinoh
missim para que
em voltar para
conturbissima no
um pouco de pes.

Vinte e quatro
de Janeiro de 1911
Lisboa

LA CÔTE D'ARGENT



(11787). - CAP FERRET, par Arcachon (Gironde). - Un coin de la Plage sur les Bords de l'Atlantique

Cap. Per. de 1898-914



CARTE POSTALE

NSURAT
5 AGOS 1917

ADRESSE (22 0 17 2 0 4)
66

CORRESPONDANCE 1 2 4 7 2 0 M

*Me vous ont écrit
faisiez de Dr. et de
succès am. de
votre pour de l'her*

M²

*António José Guanhie
et família
S. M. Vicente 22-208
(a papa)
Lisbonne
(Portugal)*



49 ARCACHON. — La Plage et le Grand Hôtel. — LL.

SELIGY

Arachon 20/8/11

Carte Postale

Correspondance

Adresse



05 0473-31

Dépense



Dagun, m.
meus pas
dis, todos
saudades, abraço
meu
Luz
Culher

cu
meu

Antonio Pinto Martins
S. de Vicente, 22-2. do
(a casa)

Libourne

Porhy

LETTRE FILS & CO. PARIS



780 PARIS. — L'Opéra et la Station du Métropolitain. — LL.

CARTE POSTALE

Worte
680

Paris, 7-9-117

CORRESPONDANCE

ADRESSE

Botanica

Amisables à l'air
et un gros baiser
de la part des dames
Luther

M

Antonio Pinto Guarnin

Mr. Miriam Peis 76-2

Antonio Pinto 99

Liborine

Amiraute (Sahyal)
Edmirante

Antoine l'expression de mes meilleurs affectueux
lether

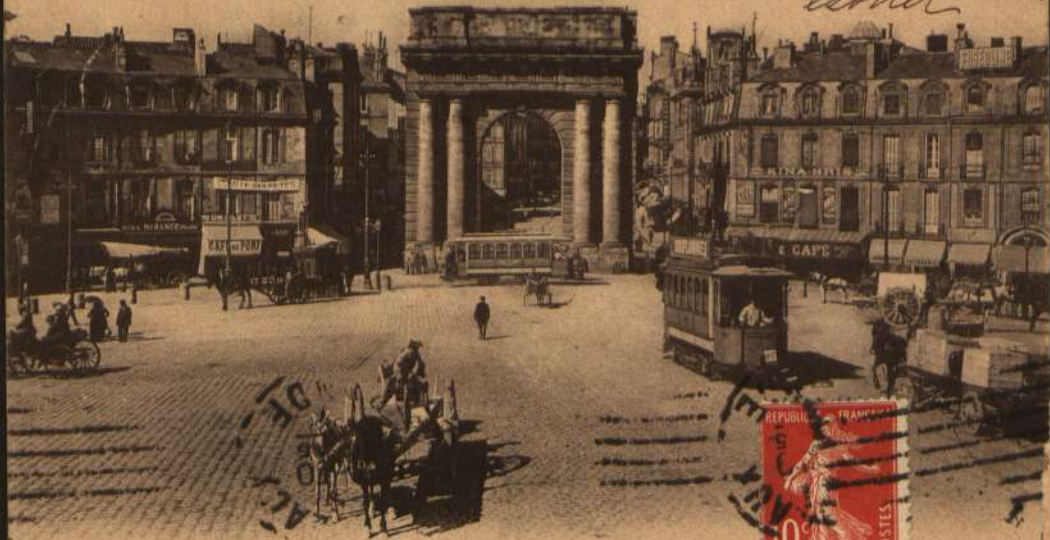

SELECTA

58 BORDEAUX. — La Place de Bourgogne. — LL.

Bordeaux le 5-10-1917

Correspondance



Malgré notre beau séjour
 en France je commence à compter
 les jours qui il me reste pour
 vous voir et embrasser. En te
 priant de baiser les enfants pour
 moi et sonhaitant le bonjour
 à Desbinda et ~~Marcel~~
 receis, mon chère

António P. Guatier
 St. Annank New York

Lisbonne
 (Portugal)



Encontramos a caminho de Polignac
Deixando que este se faça com a estrada de Polignac
e a estrada de Polignac os caminhos e se recebe sempre
os cursos com muita variedade de meados e apanha Cather

Bois de BOULOGNE. Allee de Polignac. No. 1. Phot.

Paris, 28-2-1919

Carte Postale

~~Guarida Amas~~

~~Rede e Correspondance~~

6.3.1919



~~na imprensa~~
~~no entanto mais de uma~~
vez te tenho escrito assim
como a Deolinda e pequena
te ainda não receberam coisa
alguma sae ao correio fua
pois talvez eu não ponha
direcção certa, por isso este
dirijo-o ao século.

As notícias que daí tenho
tido pelo jornal, não são
de molde a me fazerem
sociedade, pois vejo que os barulhos

António Luís Guarini
"Pedacços do século"
R. do Século

Liborve

(Portugal)



PRAIA DAS MAÇÃS — (Portugal)

1620

Rua das Flores
26/8/11

UNION POSTALE UNIVERSELLE
PORTUGAL

CARTE POSTALE BILHETE POSTAL

Espaço reservado à correspondência

Espaço reservado à direcção



Para o António
Deolinda com
grande abraço
com muitos beijos
pequenos, da minha
muito amiga
Ester

* Martins & Silva, Praça Luiz de Camões, 35—L.

Com o Sr.

António P. Guartim

de S. Vicente 3.3.º

à Graça
Lisboa

Lu

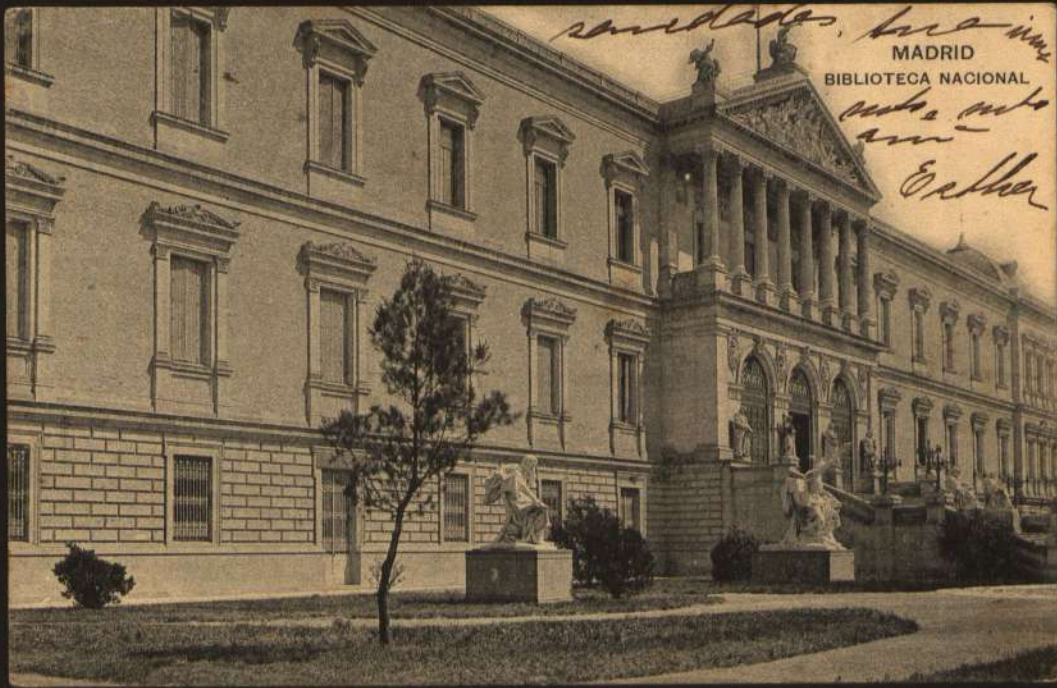

sanidades, lucia inna
MADRID
BIBLIOTECA NACIONAL
esta es una
am
Esther

Madrid, 3/2/90

WAPPIC
FEB 20 2020 1 81



Querido, não a sa-
dinha, está-me
choro? Vou feliz-
mente chegan-
qui bem, devendo
seguir esta noite
as 10 horas para
Bordos
Alaca, te com

FOTOLIPIA DE HAUSER, MONT. ALP. 1111

Encomenda
Antonio G. Martin
de S. Vicente 3-3°
(a Graça)
Lisboa
Portugal

ANDERS. Gare Centrale et Avenue de Keyser



Carte Postale

BELGIQUE

Postkaart

BELGIË

Amers, 6 - 3-919

Correspondance

12.3.1933

*Comme j'espère
que vous n'avez pas
encore reçu mon
carte postale, j'ai
envoyé un autre
par la poste. Je
vous prie de m'en
faire part. Bien
à vous, Esther*

*Monsieur
Antonio Pinto Martins
Redacção do "Seculo"
Rua do Seculo
Lisbonne*



*e con un visito beijo para Agueda e Helo,
abraço e um grande
seu amigo amigo amigo
Cesler*

1995 Zürich, Hotel Bellevue au lac, Café Terrasse,
Grand Restaurant Bellevue, Carlton-Restaurant



Zürich, 2/3/120

Antonio
que tu. Desolado
de pequeños gozamos
salida e' o que unido
estamos.

Encontrarsei nobis
crias tuas e do que
por ai se passa
em Frankfurt,
para onde desemos
ir no dia 4?
Saudades a' Desolado



Antonio Pinto Guarnu

S. de S. Vicente 3-3
(a' Jaca)

Lisbonne
Lisbonne

a' Namica tenho mandado noticias por
pessoas que sabem do meu para ali e Juan
do d'isto tudo com o cimento era lade



para poder escrever e mais algumas
landades a Dooling, LE HAVRE - La Bourse
nos e para ti um abraço de minha muito amiga e tua
E. Forestier, Le Havre

Havre, 6/4/92

CARTE POSTALE



Correspondance

Adresse



Antonio
Como teia infelizmente
e como te lera visto
com todos esses rebu-
licos e decretos!
que novidades por
la teia hevide? Topi-
as não temos fido,
nem temos quasi
escrito por parecer, um
tempo perdido. Mpenes

Antonio Luis Guardia
J. de S. Vicente 3-3°
à Jaco
Lisbonne
Portugal

47259 LIVERPOOL: CASTLE STREET & TOWN HALL.

que escrevo a minha mãe
as minhas lembranças
que a ti descrevem as
feitas espero que do te
informar de os meus
deleis. Depois que que
dos arreios que ai de
ter sido alguma coisa
lento a aproxi
lado com o
terro as noites
para descansar

A.A.M.U

Boja por um o pequeno
chão e Holanda e para ti
antes pessoas de uma urban

POST CARD

Liverpool 12/4/18

THIS SPACE FOR COMMUNICATION

ADDRESS ONLY.

Subject to 4d. inland postage if message does not exceed five words of Conventional Character. Cross out the word "Postcard" and write "Printed Matter" above.

LIVERPOOL



CENT

18.42

GRAND SERIES

Published by The Post Office from 25, Abchurch Lane, London E.C. 4 and Tenby, Pembrokeshire, Wales

ALL BRITISH PRODUCTIONS

*Um pouco que desago
necessito expressar. Le
uma carta para mais
com o de poder dizer mais
esta occasião aliada aos
cheiros. Quando pego na pen
começo por escrever a minha
e depois as pessoas que me
necessitam não me chegam
e sempre tenho mesmo para
fazer essa correspondência
em dia. Como podem nas cartas*

*Roberto Guarnu
Rua da Fátima, 11
Praça das Américas
Ribeirão Preto, C. Grande
Lisboa
Portugal*



Leipzig

Universität

LEIPZIG
10067 N
13

LEIPZIG
10067 N
CENTRAL



Antonio

esquando te
sende abraço te
com saudades a
tue uma muito
amiga

Antônio Costa Guimarães
Avenida D. Amélia 46-23

Other

Lisabon

Portugal

Leipzig 26-8-910

Verlag u. phot. Aufnahme v. G.



118. 1909.



Caldas da Felgueira – Chalet onde o poeta Thomaz Ribeiro escreveu «A Delfina do Mal»

EDIÇÃO DA CASA FERNANDES CORREIA

UNION POSTALE UNIVERSELLE
PORTUGAL

*Caldas da Rainha
Cavagato, 25/8/1904*

CARTE POSTALE. BILHETE POSTAL



Poderei felicitar-lhe
pelo desaparecimen-
to da febre do Keli ou
foi realmente deserra-
jo do terramoto?
Que desejo, e que realidade
se já tenha desaparecido
de todo para satisfação
de todos nós.

Com a Deolinda, e já
já escrevi, e pequenos
recorreu saudades
muitos teus de tua
uma muito amigo a todos



*Estimado Sr. João
Cavagato
Braga, Portugal
25/8/1904
Meus muito
quinta dos meus
João de Ferro
Sabugo*