

Penamacôr. Entrada da vila, lado poente (Estrada)

(Fot. M. Fonseca)

BILHETE POSTAL
PORTUGAL

Correspondência

Purmação 17/8/1868

Estão junto de uma serra
tenho na minha frente um vasto
simo horizonte.

Sinto constantemente lous
rajadas de vento vindo da
serra da Estrela.

Deste magnifico lugar,
mando-lhe um abraço repleto
de felicidades para Sr. Pinto
Quartim e Sr.ª Jacinta.

de um subalterno amigo

Jorge de Carvalho

Edição A. Morão.

Endereço

Ex. mo Sr.

Sr. António Pinto Quartim
Chefe da delegação de
"O Povo de Jacinta"

Travessa de S. Vicente e Graça

n.º 12-3.º andar

Lisboa



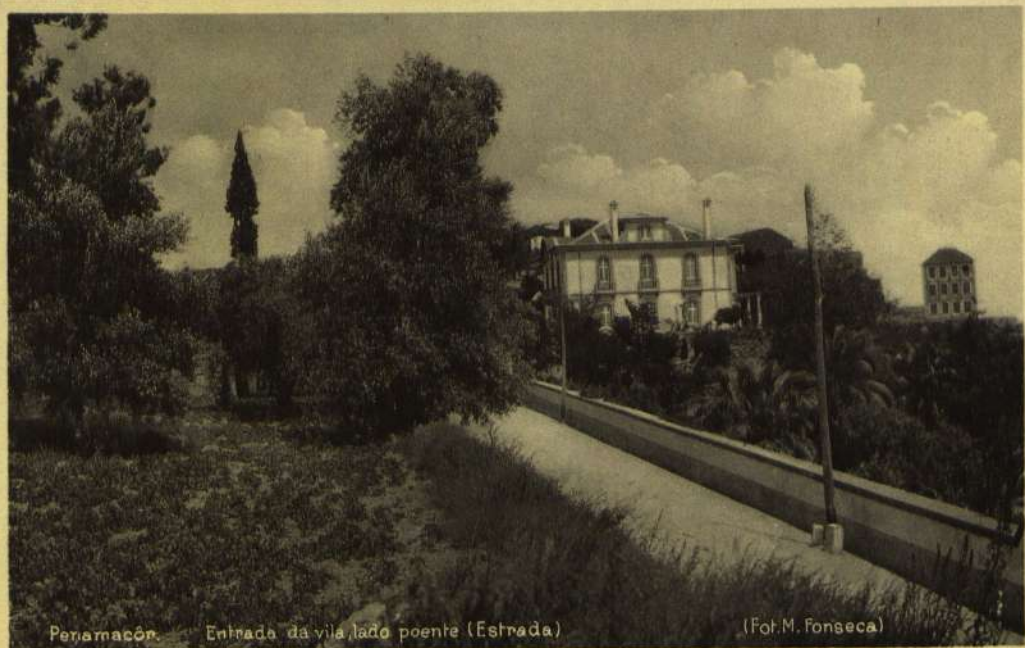

Periamacôn. — Entrada da vila lado poente (Estrada)

(Fot. M. Fonseca)

Penamaçães 20/8/54

BILHETE POSTAL
PORTUGAL



Correspondência

Endereço

Ex.º Sr. P. António

Comprimen^{to} para o Sr. António, para sua
Ex.ª esposa e família.
Penthorado, bastante grato, e pietau
o pagamento de agradecimentos, pela car-
tinha que me enviou.

O pequeno está atenuado;
Comprimen^{to} do meu rapazião,
do meu pequeno, de acção e forma,
do cora e do lbe desajornas as
maiores felicidades, bem, como
a sua Ex.ª esposa e família.

Seu meu subordinaado
meus acções
Projecção de meu capela

Edição A. Morão

Ex.º Sr. António

Ex.ª esposa e família



Ilustre chefe da Yellegação
do "O Povo da Freguesia"
Travessa de S. Vicente à Graça
1º - 3.º etº

Diógenes



NAZARÉ - PORTUGAL

Cost. James Nazari 14/9/52

Senhor Pinto Duarte, sempre
 que tenha encontrado a seguir
 e seu desejo um Camp. de E. C.
 e E. C., de um modo - de
 esse repaço e grande
 de um maniquês de Fátima.
 Tem um anel de ouro a qual
 de me com a dor para aqui
 e mais de um poço e
 e mais e mais costume de
 do lado de fora do meu
 e mais e mais por se encontrar
 e mais de terra que me servem de
 e mais, não podia passar sem
 e mais e mais de terra para
 e mais e mais que tanto de
 e mais e mais de terra que
 e mais e mais de terra que
 e mais e mais de terra que

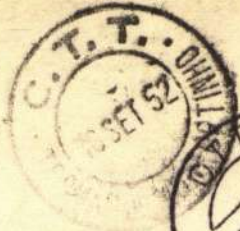

Com Senhor Dr. Nazari

Senhor Pinto Duarte
 Director de "O 1.º de Janeiro"
 Hotel Estrela - terras de

Manfrotto - B. Baite



Operece av meu Ex^omo
Chefe Paulo A. Pinto Quatius
Um fotografis com a vista
de Ruacana e Tom por one
servis de terre

Opubricia^N aviro
Arquiditeum lapele